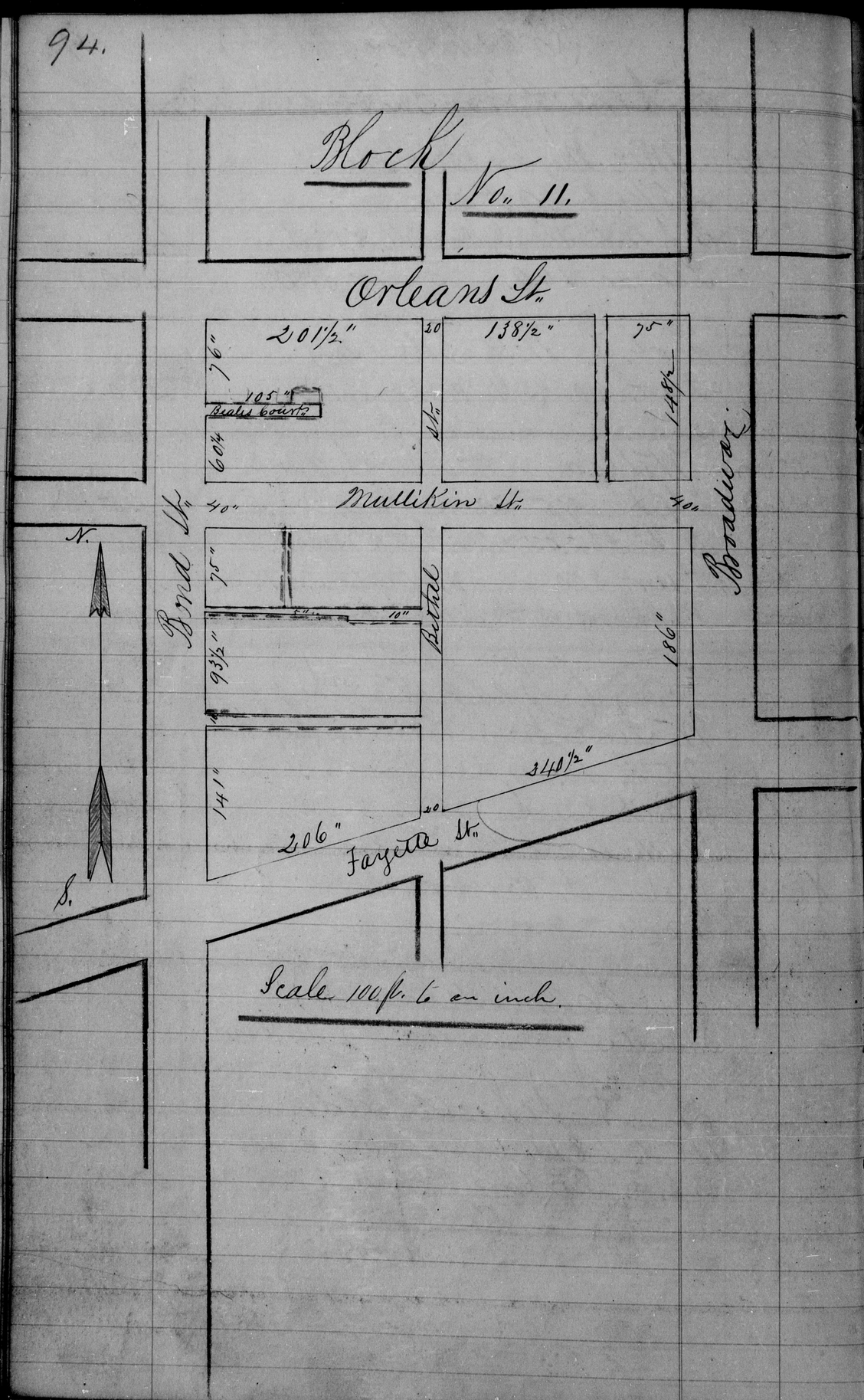




(Broadway)

W. Side from Fayette to Mullikin.

| | |
|---|---|
| No. 58. F. Wm. Senf. | |
| X 16 × 57 @ 3.25 | 650 |
| 3 S. B. D. & 2 S. B. B. B. | 1,500 |
| Fur. 150. | 150 x |
| " 60. Joseph H. Boyd. | |
| X 16 × 57 @ 3.25 | 650 |
| 3 S. B. D. & 2 S. B. B. B | 1500 |
| X Alfred Jenkins (2 w) | |
| Fur. 200. | 200 x |
| " 62. Joseph H. Boyd. | |
| X 16 × 57. @. 3.25 | 650 |
| 3 S. B. D. & 2 S. B. B. B. | 1,500 |
| John B. McGee. | |
| X Fur. 150. G. watch 10. | 160 x |
| " 64. Joseph H. Boyd | |
| " 16 × 57 @. 3.25 | 650 |
| X 3 S. B. D. & 2½ S. B. B. B. & Bar. | 1500 |
| E. S. Waugh. | |
| X Fur 150. G. Watch. 50. | 200 x |
| " 66. J. A. F. Pentz. | |
| 18¾ × 57 @. 3.25 | 962 |
| X 3 S. B. D. & 2½ S. B. B. B. | 1,800 |
| Fur. 300. G. Watch 50. | 350 x |